Octop'us

Octop'us, un gros
plus pour la planète !

COMMUNIQUÉ DE PRESSE

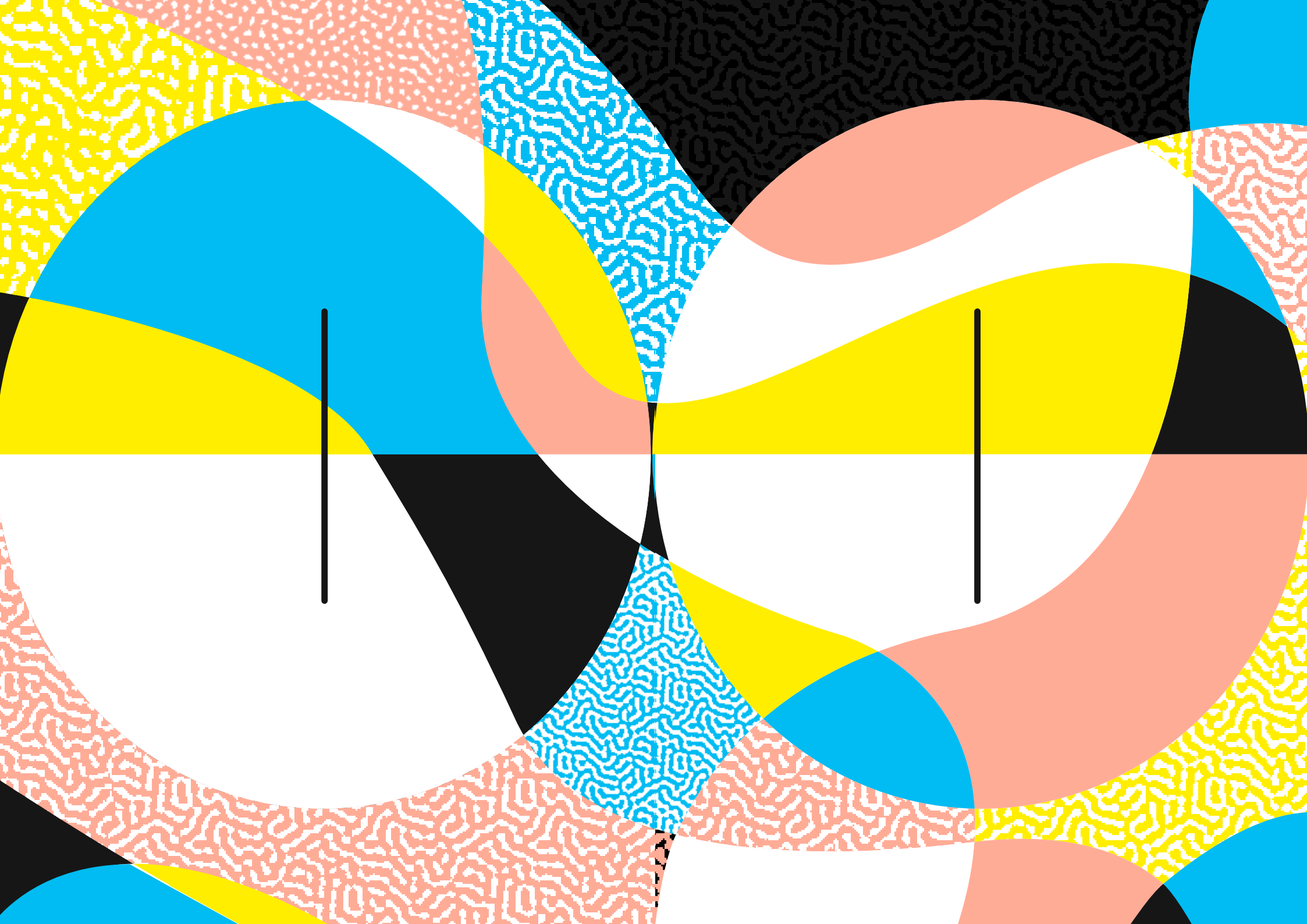

OCTOP'US C'EST NOUS !

Octop'us c'est une ONG qui vient d'être créée par une équipe de 8 personnes : Lola Ott, Hadrien Collot, Corentin Boisselier, Lisa Werle, Thomas Kubler, Marie Amalfitano, Régis Meyer et Christiane Kuhn.
L'ONG est en train de mettre en place une solution complète pour sauver et préserver les océans, de la sensibilisation au ramassage de déchets marins, en passant par leur transformation et leur valorisation.

Leur ambition première est de résoudre le fléau de l'impact négatif des activités humaines sur les écosystèmes marins, et cela grâce au soutien d'un bon nombre d'associations et d'ONG partenaires.
Car Octopus (la pieuvre en anglais) est une métaphore du réseau développé autour des actions mises en place.

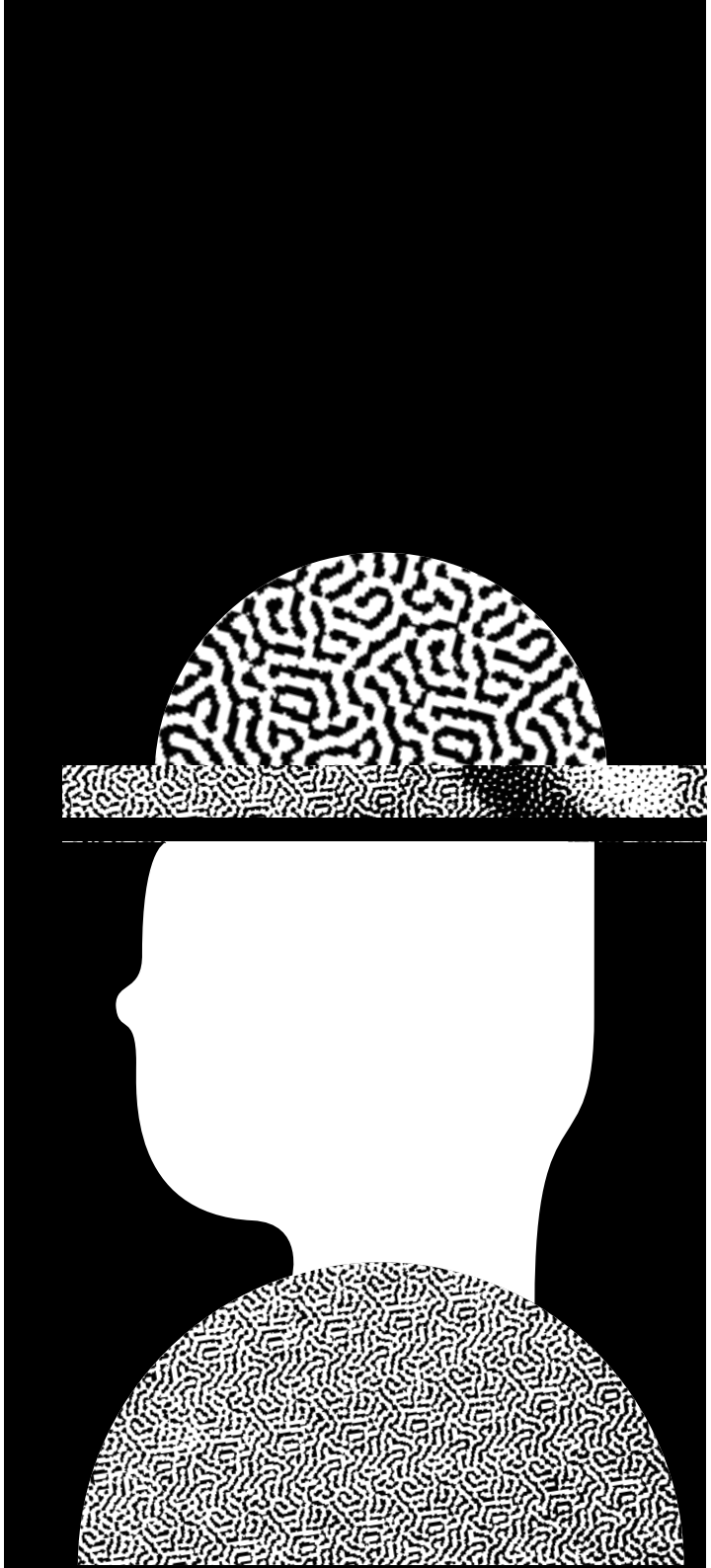

SAUVER L'AVENIR DES OCÉANS

Octop'us est une ONG qui offre au monde la chance de sauver ses océans ! Elle propose un cycle de consommation complet et responsable pour limiter les dégâts de nos actions. Elle s'intéresse aux étapes-clefs qui permettent au monde de stopper la production de déchets plastiques.

L'équipe est composée de personnes éthiques et engagées qui possèdent une véritable sensibilité pour la cause environnementale. Ils proposent un circuit complet et innovant pour réduire les déchets plastiques dans l'océan. Ils misent sur un système en plusieurs points autour de l'éducation et de l'identité sociale pour sensibiliser davantage les jeunes générations aux problématiques climatiques.

PLUS D'ACTIONS, POUR PLUS DE RÉSULTATS !

L'action d'Octop'us se déroule autour de deux axes principaux : sensibiliser et donner à tout un chacun les moyens d'agir au quotidien. Avec son réseau de partenaires, l'ONG participe au développement de solutions innovantes et engagées : implantation d'une barrière de corail artificielle en Grèce, valorisation du corail français, création d'une antenne citoyenne et pédagogique de valorisation du plastique à Strasbourg, qui sera ensuite dupliquée dans d'autres pays partenaires, ou encore de nombreuses opérations de nettoyage de plages et des océans. Leur but est de promouvoir les bonnes actions et comportements à mettre en place.
Cela passera par l'organisation d'actions de sensibilisation du grand public concernant le plastique ou les crèmes solaires, des actions auprès des établissements scolaires, sur les réseaux sociaux, ou encore directement à proximité des récifs ou des zones de ramassages.

Il est encore temps d'agir et de changer nos comportements avant qu'il ne soit trop tard !

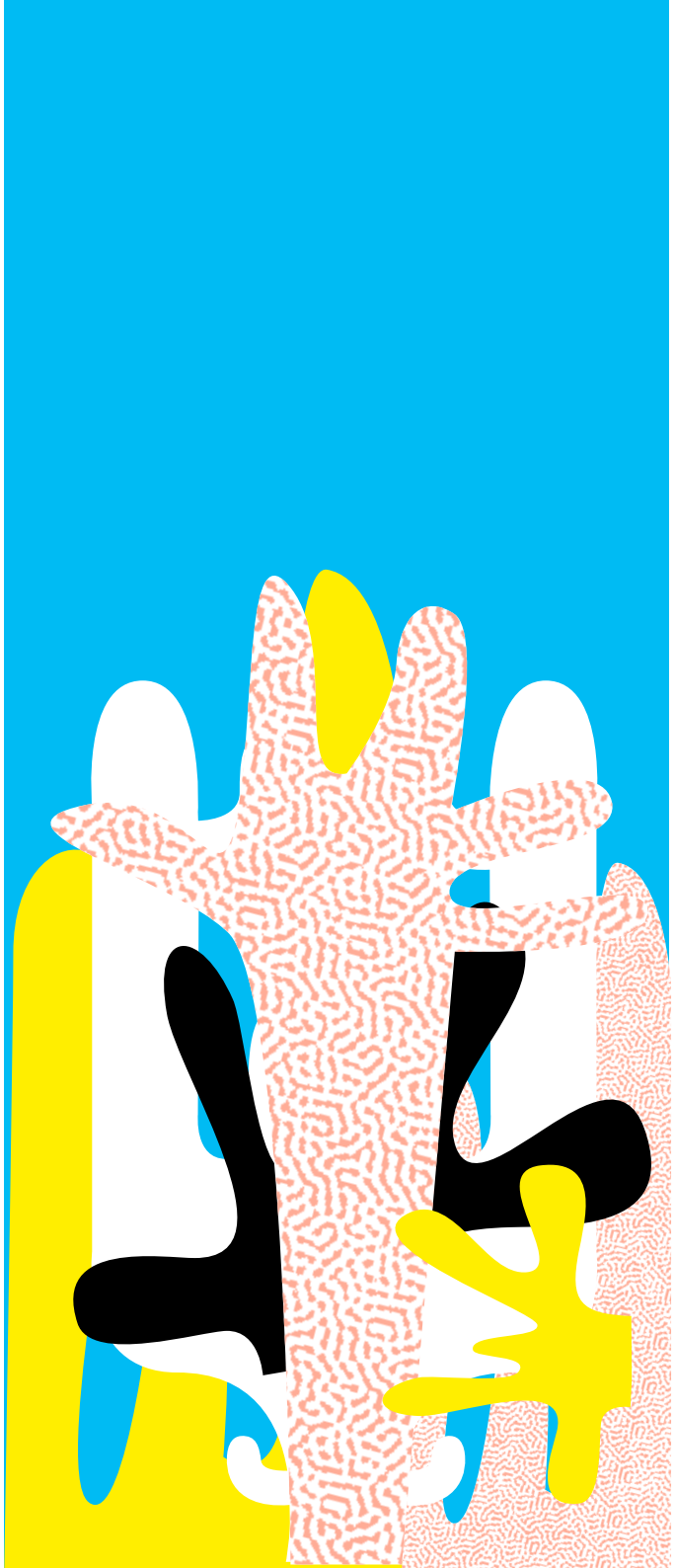

À PROPOS

Octop'us c'est une ONG qui vient de naître pour lutter contre la pollution de nos océans par le plastique. Elle propose une alternative au modèle en place à travers un panel total et éthique d'actions et de sensibilisations. Déculpabilisante et mettant en avant le côté ludique de l'engagement, elle a pour but de fédérer sa communauté autour d'une cause commune :

la protection de l'environnement.

LANCEMENT OFFICIEL 18 DÉCEMBRE

Contact :

Lola Ott
Responsable et Co-fondatrice
07 55 67 12 05

octopus.ntw@gmail.com
@octopus.ntw

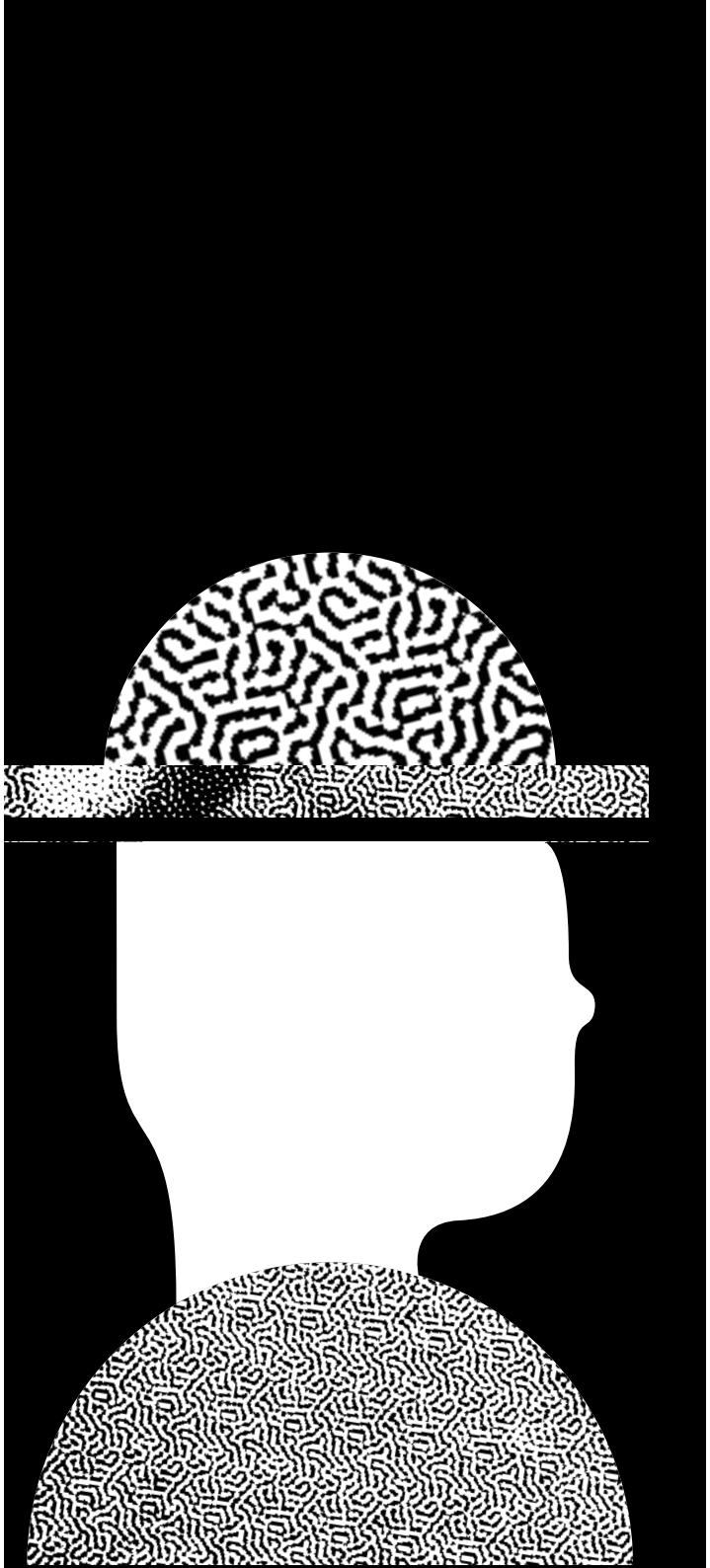

MERCI !

Contact presse

Agence 360degresnorth

Marie-Elisabeth North
+33 (0)6 70 16 91 26
contact@360degresnorth.com

Design graphique

Studio Ben&Jo
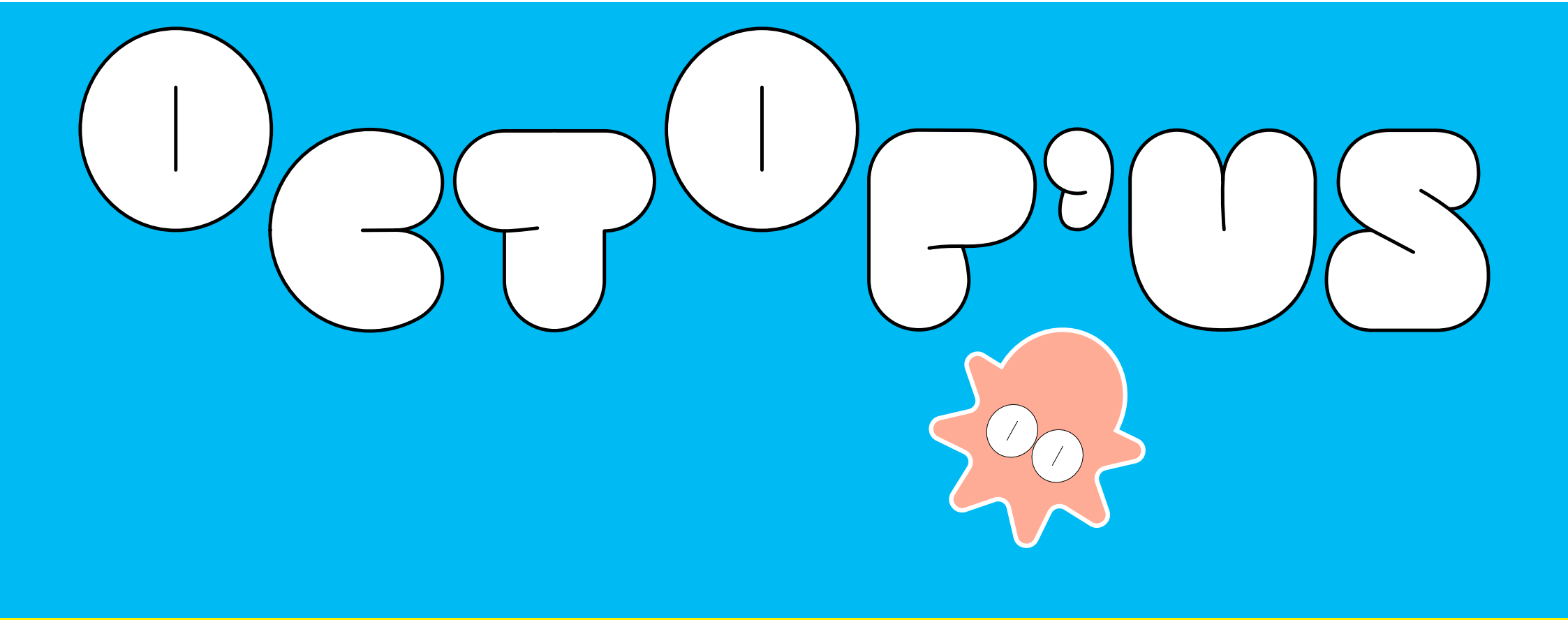
Tisseur de liens
bonjour@ben-jo.fr